



4AP-GEOTEKNIK A/S



JORDBUNDSUNDERSØGELSER



KOMPETENT RÅDGIVNING



GEOTEKNIK OG MILJØ



KOMPRIMERINGSKONTROL

Lykkevangen, Lokalplan 1097, Anebjerg, 8660 Skanderborg

Hus nr.: 23
Boring nr.: B14
 Overside bæredygtige lag (OSBL), kote: +87,1/+86,7
 Dybde til OSBL, m: 0,70/1,10

Figur 1 – Situationsplan 1:1000

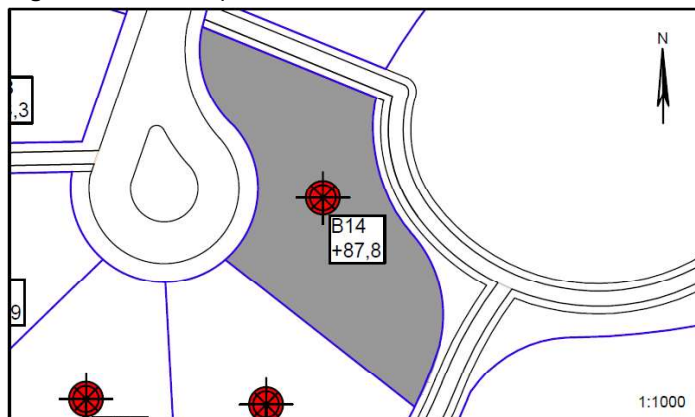

Jordbunds- og vandspejlsforhold

I den udførte boring er der, under et naturligt mulddække på 0,70m, truffet en lagfølge af nedskyl/flydejord i form af sand med mindre organisk indhold. Herunder træffes intakte istidsaflejringer af smeltevandsler og moræneler til boringens bund 4m under terræn.

Ved borearbejdets afslutning er der truffet frit vandspejl i boringen beliggende ca. 1,2m under terræn. Der er tale om et sekundært årstids- og nedbørsafhængigt grundvandsmagasin, der har indstillet sig over/i de lavpermeable lag.

Funderingsmetode og udførelse

De trufne aflejringer af nedskyl/flydejord indikerer nærtliggende blødbund. Aflejringerne har sandsynligvis sammenhæng med et vådområde vest for grunden.

Mindre ekstrarfundering kan komme på tale. Denne ekstrarfundering kan mest hensigtsmæssigt udføres ved afrømning af muld og nedskyl/flydejord i nødvendigt omfang, der erstattes med komprimeret sandfyld, hvori funderingen udføres (sandpuddefundering). Gulve udlægges direkte som terrændæk på den opbyggede sandpude.

Det anbefales, at fundamenterne forsynes med minimumsarmering.

Såfremt gulvkoten ikke placeres minimum 0,3m over det omkringliggende terræn, skal der etableres omfangsdræn for at sikre den permanente tørholdelse af det kapillarbrydende lag.

Arbejderne kan forventes gennemført uden væsentlige grundvandsgener, idet almindelig lænsning af tilstrømmende overfladevand skal påregnes i nedbørsrige perioder.

Parcellen ligger udenfor Skanderborg Kommunes områdeklassificering, og eventuel bortskaffelse af overskudsjord kan gennemføres uden forudgående analyser.

Særlige forhold

Det anbefales, at det kommende funderingsprojekt behandles og gennemføres i geoteknisk kategori 2, jf. EC7.

Forudsætningen herfor er, at der udføres supplerende geotekniske undersøgelser med boringer til entydig fastlæggelse af forholdene.

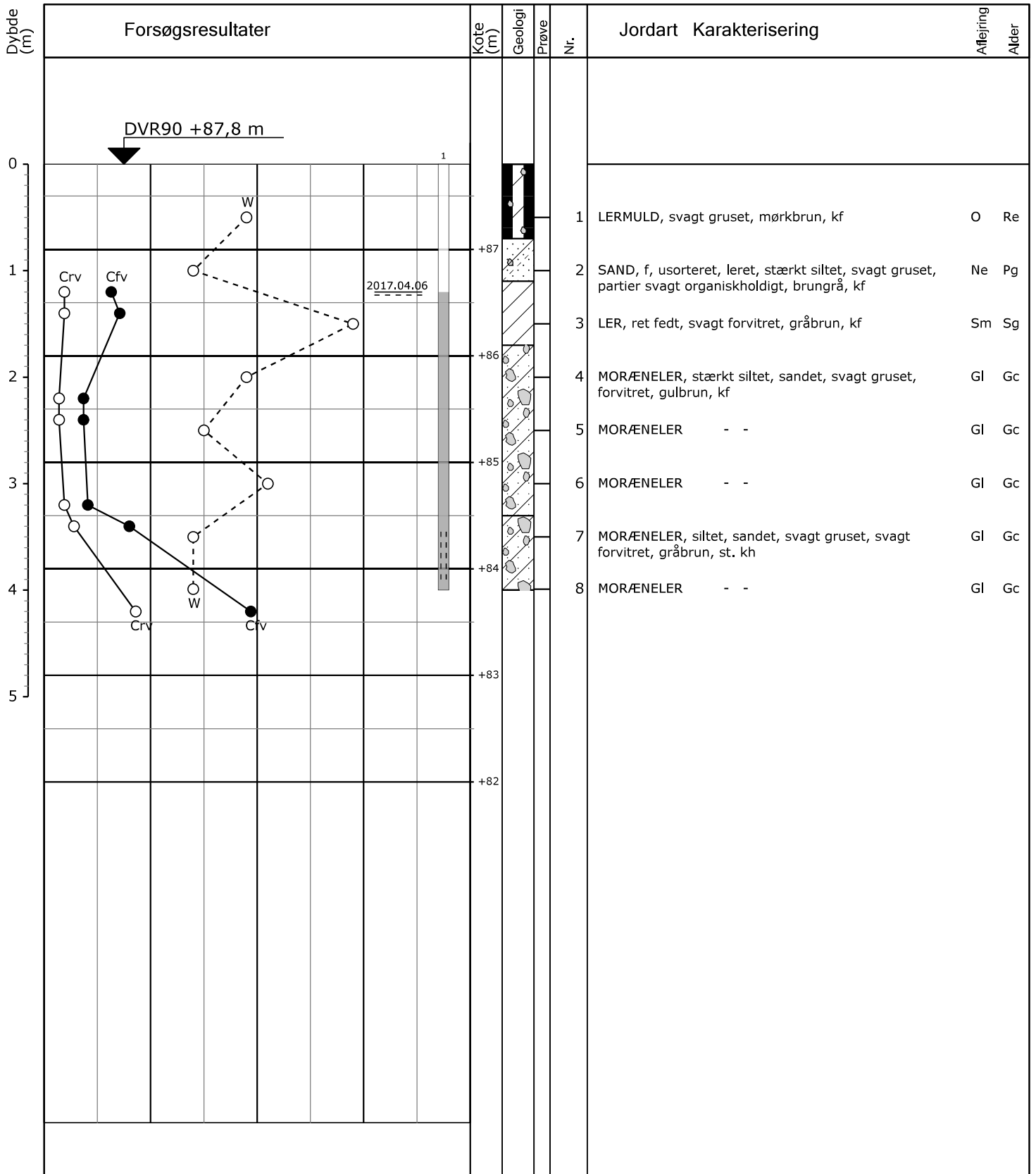

○	10	20	30	W (%)	Vandspejl målt pr. 2017-04-06
○ ●	100	200	300	Cfv, Crv (kPa)	
Boremetode : Tør rotationsboring med snegl					Koordinaatsystem : UTM32E89 X: 561196 (m) Y: 6210492 (m) Plan :
Koordinaatsystem : UTM32E89					
X: 561196 (m) Y: 6210492 (m) Plan :					

Sag : 17213 Lokalplan 1097, Anebjerg, 8660 Skanderborg

Strækning : Boret af : JDH Dato : 2017.03.21 Bedømt af : Boring : B14

Udarb. af : PF Kontrol : Godkendt : Dato : Bilag : 14 S. 1/1

GeoGIS2005 2.4.7 - Bregjster - PSTGDK - 25-04-2017 15:01:18